



Comune di Barberino Tavarnelle

Allegato A - Mappa delle localizzazioni - Anno 2024 (RT_06)

Piano territoriale per l'installazione di Stazioni Radio Base per la telefonia mobile e assimilabili



Ipotesi di Localizzazione

N°	Ipotesi Localizzazione	Gestore	Proprietà	Note	
1	Torre Piezometrica	TIM	Comunale	Nuovo impianto	-
2	Area Cimitero Tavarnelle c/o Impianto esistente	OPNET - FASTWEBAIR	Comunale	Impianto esistente	Ipotesi alternative per OPNET e FASTWEBAIR
3	Area Cimitero Tavarnelle Secondo Palo	TIM - OPNET - FASTWEBAIR	Comunale	Nuovo impianto	
4	Torre Piezometrica Str.Spoiano	ZEFIRO NET - OPNET - FASTWEBAIR	Comunale	Nuovo impianto	-
5	Area Parcheggio Via Pisana	ZEFIRO NET	Comunale	Nuovo impianto	Ipotesi alternative
6	Area Via Caduti di Nassirya	ZEFIRO NET	Comunale	Nuovo impianto	
7	Area Parcheggio Std di Chiano-Via Collodi	TIM	Comunale	Nuovo impianto	-
8	Area ex cimitero di Sambuca	TIM * - VODAFONE	Comunale	Nuovo impianto	-

*Nota: La soluzione "Area ex cimitero di Sambuca" viene proposta come possibile sito a disposizione per l'area di ricerca presentata dall'operatore TIM ma non è da considerarsi come unica possibile soluzione in quanto non equivalente ad un sito all'interno dell'areale di ricerca.

Aree di Ricerca per le quali si demanda a candidato individuato dal gestore

Gestore	Codice	Nome	Descrizione
TIM	\	San Donato In Poggio 2	Area di Ricerca
VODAFONE	\	Bonazza	Area di Ricerca
OPNET	SARF2	\	Area di Ricerca Anno 2021
FASTWEBAIR	SARF2	\	Area di Ricerca Anno 2022

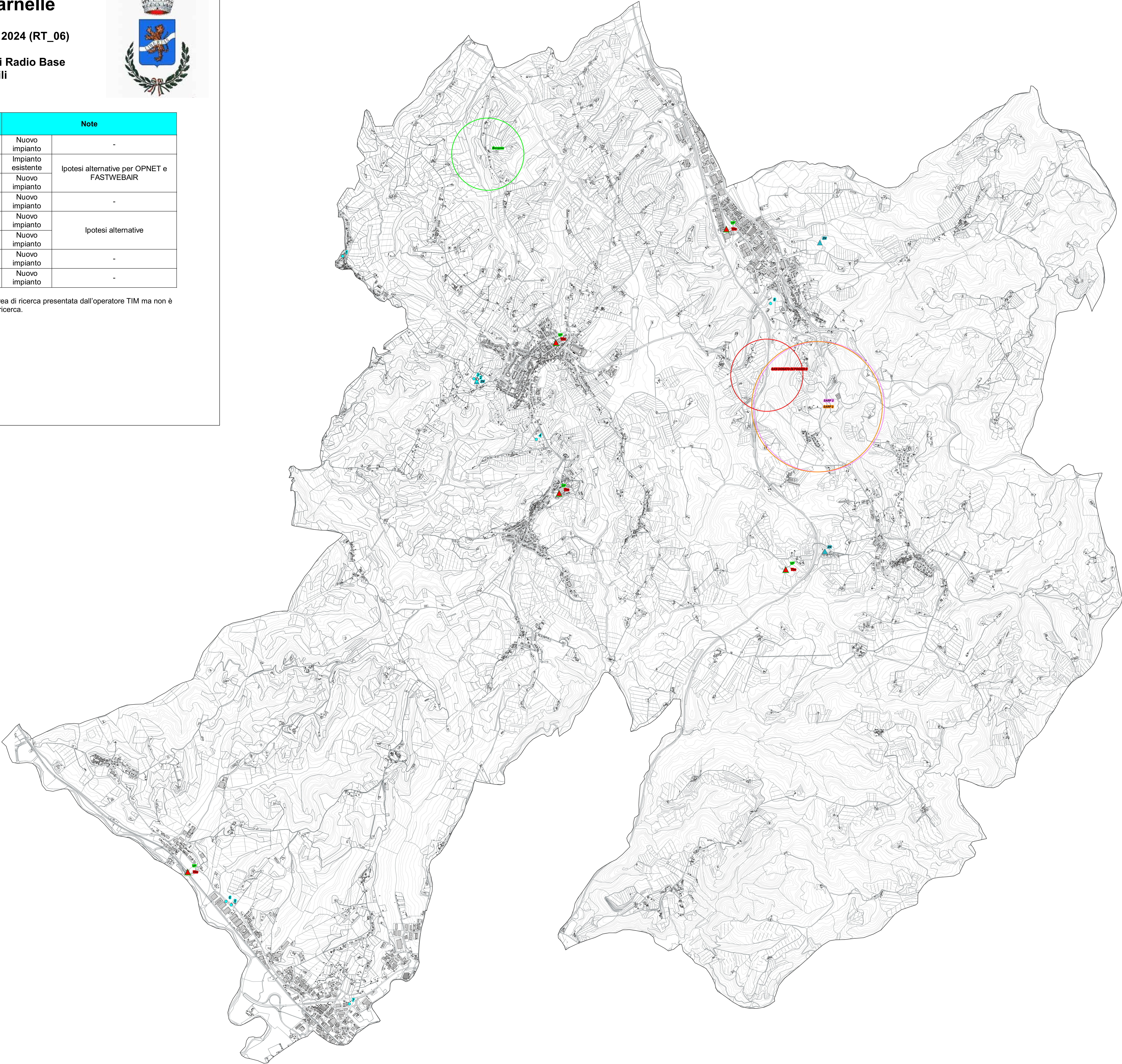

Legenda

- Ipotesi Localizzazione
- TIM Impianti Attivi (Tim)
- VODAFONE Impianti Attivi (VF)
- ZERIFO NET Impianti Attivi (ZN)

Aree di Ricerca per le quali si demanda a candidato individuato dal gestore

- TIM
- VODAFONE
- OPNET
- FASTWEBAIR